

Informazioni

SEDE

Centro Arnaldi - Sala comunale
[Via G. Rossi, 35 - 36031 Dueville](#)

PARTECIPANTI

La partecipazione è riservata a 25 Medici di Medicina Generale (Medici di famiglia). Per iscriversi è necessario compilare il form che trovi [QUI](#)

ECM

Evento n. 1257-..... Ed. 1
Crediti assegnati

L'attestato ECM verrà inviato a tutti coloro che avranno partecipato all'intera durata dell'incontro e che avranno compilato correttamente i questionari richiesta

Con il Patrocinio di



La realizzazione dell'evento è stata resa possibile grazie al contributo non condizionante di



NPSEVENTS

SEGRETERIA ORGANIZZATIVA
E PROVIDER ECM

New Progress Service s.r.l.
Provider Nazionale n° 1257
Viale Astichello 6 - 36100 Vicenza
tel 0444 1833229
office@npsevents.it

Diabete e Depressione: riflessi sull'aderenza terapeutica

18 marzo 2026

Centro Arnaldi, Dueville (VI)

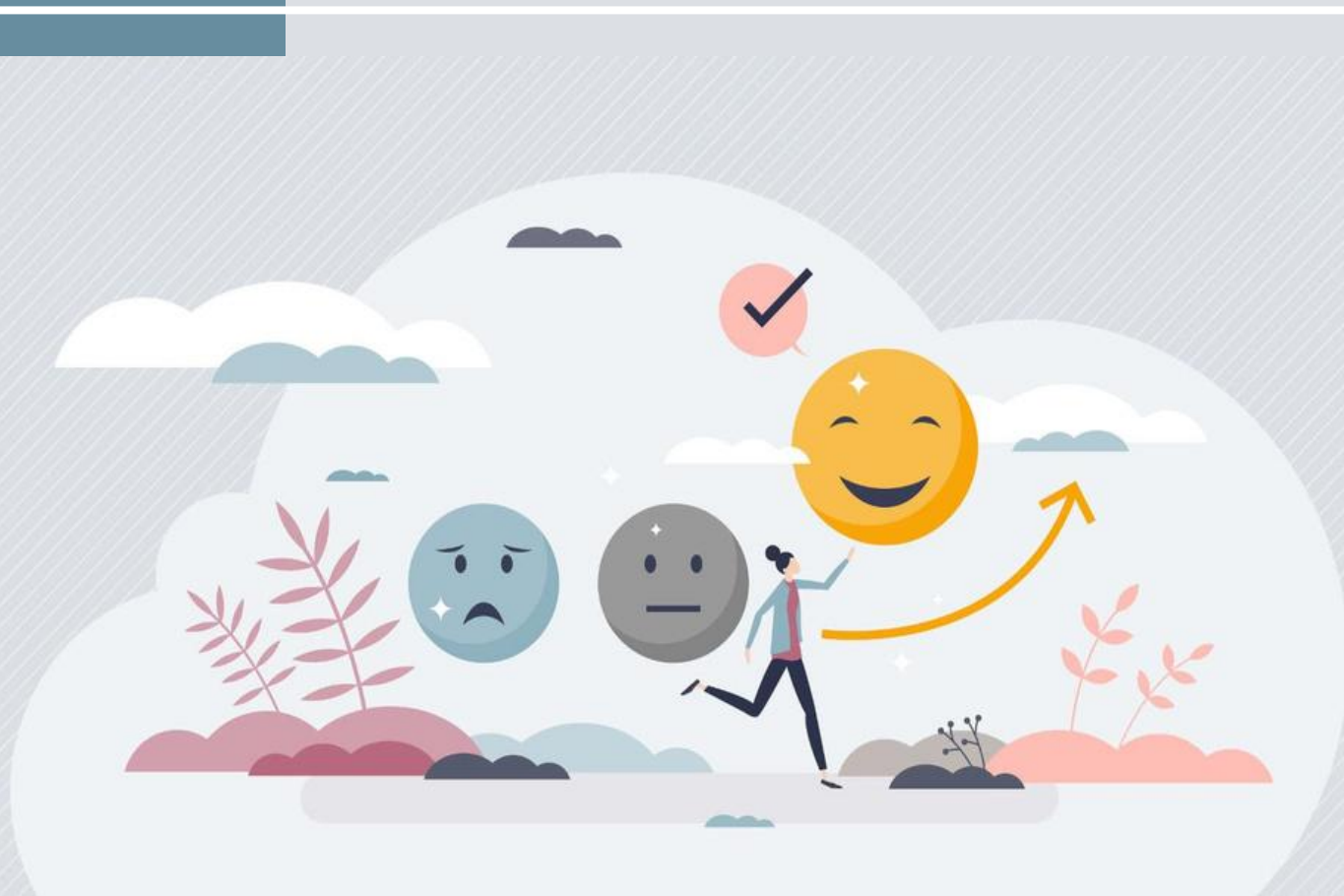

Presentazione

Il disturbo depressivo maggiore e il diabete mellito sono entrambe condizioni altamente prevalenti, malattie che colpiscono un numero crescente di persone in tutto il mondo, tanto che si prevede che entro il 2030 siano tra le cinque principali cause di malattie croniche. I disturbi di salute mentale, come l'ansia e la depressione, sono patologie sistemiche che coinvolgono potentemente tutto l'organismo. A volte è il malessere psichico che accompagna precede o consegue ad una problematica organica peggiorandone decorso e prognosi. Per questi motivi è fondamentale prendersi cura in modo integrato della persona sofferente ed il MMG ha un ruolo centrale nell'accogliere il paziente, decifrare il malessere e se necessario indirizzarlo ad un livello specialistico e multidisciplinare. Gli indici di aderenza alla terapia, persistenza e discontinuità terapeutica rivelano un grosso problema sanitario, determinando, oltre a problemi di inefficacia o di tossicità, patologie iatrogene causa di ulteriori interventi terapeutici o di ricoveri. È dunque compito del Medico di Medicina Generale esprimere con padronanza e professionalità il ruolo di controllore della correttezza della terapia farmacologica, soprattutto nell'ambito della prevenzione, cura e tutela del paziente, con l'ausilio della conoscenza del quadro clinico del suo assistito.

Relatori

Dott. Roberto Mingardi

Specialista in Endocrinologia, già Direttore Sanitario presso la Casa di Cura Villa Garda

Dott. Alessandro Tatulli

MMG Camisano Vicentino

Dott. Giorgio Vianello - RESPONSABILE SCIENTIFICO
MMG Dueville

Programma

18.45 - 19.00 Presentazione del corso e inizio lavori

R. Mingardi - A. Tatulli - G. Vianello

19.00 - 19.45 La gestione del paziente diabetico con calo del tono dell'umore: il punto di vista del medico di medicina generale.

19.45-20.00 Domande e confronto

G. Vianello

20.00 - 20.45 Impatto della malattia diabetica sul tono dell'umore: dalla paura alla depressione

20.45 - 21.00 Domande e confronto

R. Mingardi

21.00 - 21.45 Esperienza del MMG: presentazione di alcune situazioni sull'aderenza terapeutica

21.45-22.00 Domande e confronto

A. Tatulli

22.00 - 23.00 Question time: Casi clinici complessi "intercettati" dal MMG e proposti dai tutor

R. Mingardi - A. Tatulli - G. Vianello