

## SEDE

Starhotels Excelsior  
V.le Pietro Pietramellara, 51, Bologna  
a circa 100 mt dalla Stazione ferroviaria

## ATTESTATO di PARTECIPAZIONE

L'attestato di frequenza verrà inviato per email a tutti i partecipanti nei giorni successivi alla conclusione del corso

## CREDITI ECM

Il corso ha ricevuto i crediti formativi ECM per le professioni di: Biologo, Medico Chirurgo (Cardiologia, Nefrologia, Chirurgia Vascolare, Anestesia e Rianimazione), Tecnico della fisiopatologia cardiocircolatoria e perfusione cardiovascolare, Infermiere

Evento n° 1257- 439049 ed. 1

Crediti n° 3

Con il Patrocinio di



La realizzazione dell'incontro è resa possibile grazie al contributo incondizionato di

**AsahiKASEI**

**GADA ITALIA**  
by Palex

Il presente incontro è stato ideato con lo scopo di porre l'accento sulle complicanze cardiovascolari nei pazienti affetti da patologie renali. Tali comorbidità hanno un impatto non solo sulla sopravvivenza ma anche sulla qualità di vita dei pazienti per cui risulta opportuno e addirittura necessario immaginare dei percorsi terapeutici in grado di mitigare il rischio cardiovascolare e gestire eventuali complicanze già in atto. Meccanismi quali lo stress ossidativo e l'infiammazione giocano un ruolo fondamentale nella genesi di tali complicanze e producono effetti di aterosclerosi accelerata e senescenza precoce. I meccanismi fisiopatologici alla base dei quadri clinici osservati pertanto devono rappresentare degli ideali target per nuove terapie e per terapie esistenti che devono tuttavia essere personalizzate e indirizzate verso specifici obiettivi terapeutici. L'incontro in questione si occupa di identificare possibili percorsi diagnostico terapeutici innovativi e di tracciare una sorta di guida con raccomandazioni basate sull'opinione di esperti e, là dove possibile, su solide evidenze cliniche.

# DALL'ERITROCITA AL MICROCIRCOLO: COMPLICANZE CARDIOVASCOLARI NEL PAZIENTE NEFROPATICO

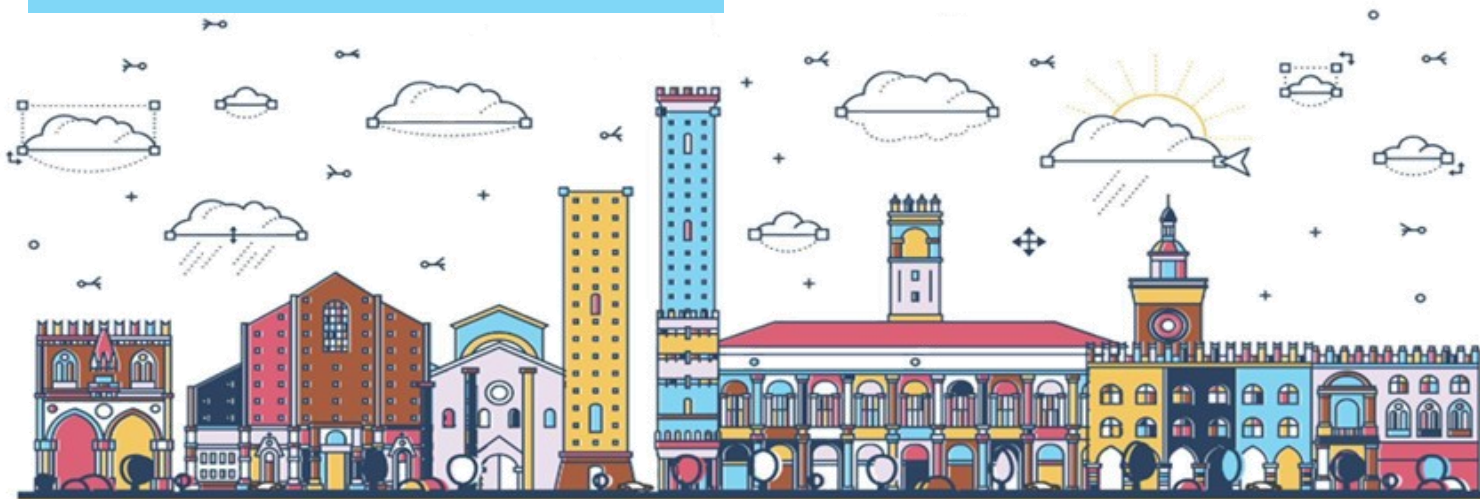

NPSEVENTS

SEGRETERIA ORGANIZZATIVA  
AMMINISTRATIVA e PROVIDER ECM

New Progress Service s.r.l.  
Provider Nazionale n° 1257  
tel 0444 1833229 - fax 0444 1833885  
email [office@npsevents.it](mailto:office@npsevents.it)  
[www.npsevents.it](http://www.npsevents.it)

**14 marzo 2025**  
**Starhotels Excelsior**  
**Bologna**

# Programma Scientifico

## DIRETTORE SCIENTIFICO

**Prof. Claudio Ronco**  
Direttore International Renal Research  
Institute Vicenza

## RELATORI

ALTOBELLI CLAUDIA–NAPOLI

DI LUCA MARINA–PESARO

LA FERGOLA FRANCESCO–BARI

LA MANNA GAETANO–BOLOGNA

LOSAPPIO VINCENZO–FOGGIA

MARENCO MARITA–SAVIGLIANO

MENNELLA GIUSEPPE–SCHIAVONIA

MIGLIORI MASSIMILIANO–VIAREGGIO

PETRILLI MARCO–CERNUSCO S/N

RONCO CLAUDIO–VICENZA

VERNAGLIONE LUIGI- BRINDISI

12:00 Registrazione e accoglienza partecipanti

12:30 Buffet di benvenuto

13:15 Presentazione del corso C. Ronco e G. La Manna

13:30 Lettura: Complicanze cardiovascolari nel paziente nefropatico. G. La Manna

Moderatore: C. Ronco

14:00 **Membrane con Vitamina E: prospettive nella gestione del Paziente ipo-rispondente agli ESA**

M. Migliori

**Case report (10' ad esperienza)**

1. MCO VIT.E-coated membrane (ViE-X) in a cohort of hemodialysis patients: not just for anemia V. Losappio

2. Vitabrane: una storia lunga 20 anni G. Mennella

3. Achieving high convective volume in hemodiafiltration: Vitamin E-loaded membrane dialyzers could be helpful? M. Marengo

Q&A

Moderatore: L. Vernaglione

15:00 **L'utilizzo della DFPP e Reoferesi come opportunità terapeutica nelle complicazioni cardiovascolari**

F. La Fergola

**Case report (10' ad esperienza)**

1. La reoferesi nell'arteriopatia obliterante periferica in paziente emodializzata C. Altobelli

2. Un caso di successo con reoafèresi in paziente diabetico arteriopatico M. Di Luca

3. Un caso di recidiva di glomerulosclerosi focale e segmentale (GSFS) nel trapianto di rene, trattato con plasmaferesi in cronico M. Petrilli

Q&A

16:00 conclusioni finali e compilazione questionari ECM

