

SEDE

Starhotels Excelsior
V.le Pietro Pietramellara, 51, Bologna
a circa 100 mt dalla Stazione ferroviaria

QUOTA di ISCRIZIONE

La partecipazione ai lavori è gratuita e limitata a 50 posti.

ATTESTATO di PARTECIPAZIONE

L'attestato di frequenza verrà inviato per email a tutti i partecipanti nei giorni successivi alla conclusione del corso

CREDITI ECM

Sono stati richiesti i crediti formativi ECM per le professioni di: Biologo, Medico Chirurgo (Cardiologia, Nefrologia, Chirurgia Vascolare, Anestesia e Rianimazione), Tecnico della fisiopatologia cardiocircolatoria e perfusione cardiovascolare, Infermiere

Evento n° 1257-439049 ed. 1
Crediti n° 3

Il presente incontro è stato ideato con lo scopo di porre l'accento sulle complicanze cardiovascolari nei pazienti affetti da patologie renali. Tali comorbidità hanno un impatto non solo sulla sopravvivenza ma anche sulla qualità di vita dei pazienti per cui risulta opportuno e addirittura necessario immaginare dei percorsi terapeutici in grado di mitigare il rischio cardiovascolare e gestire eventuali complicanze già in atto. Meccanismi quali lo stress ossidativo e l'infiammazione giocano un ruolo fondamentale nella genesi di tali complicanze e producono effetti di aterosclerosi accelerata e senescenza precoce. I meccanismi fisiopatologici alla base dei quadri clinici osservati pertanto devono rappresentare degli ideali target per nuove terapie e per terapie esistenti che devono tuttavia essere personalizzate e indirizzate verso specifici obiettivi terapeutici. L'incontro in questione si occupa di identificare possibili percorsi diagnostico terapeutici innovativi e di tracciare una sorta di guida con raccomandazioni basate sull'opinione di esperti e, là dove possibile, su solide evidenze cliniche.

DALL'ERITROCITA AL MICROCIRCOLO: COMPLICANZE CARDIOVASCOLARI NEL PAZIENTE NEFROPATICO

La realizzazione dell'incontro è resa possibile grazie al contributo incondizionato di

AsahiKASEI

GADA[®] ITALIA
by Palex

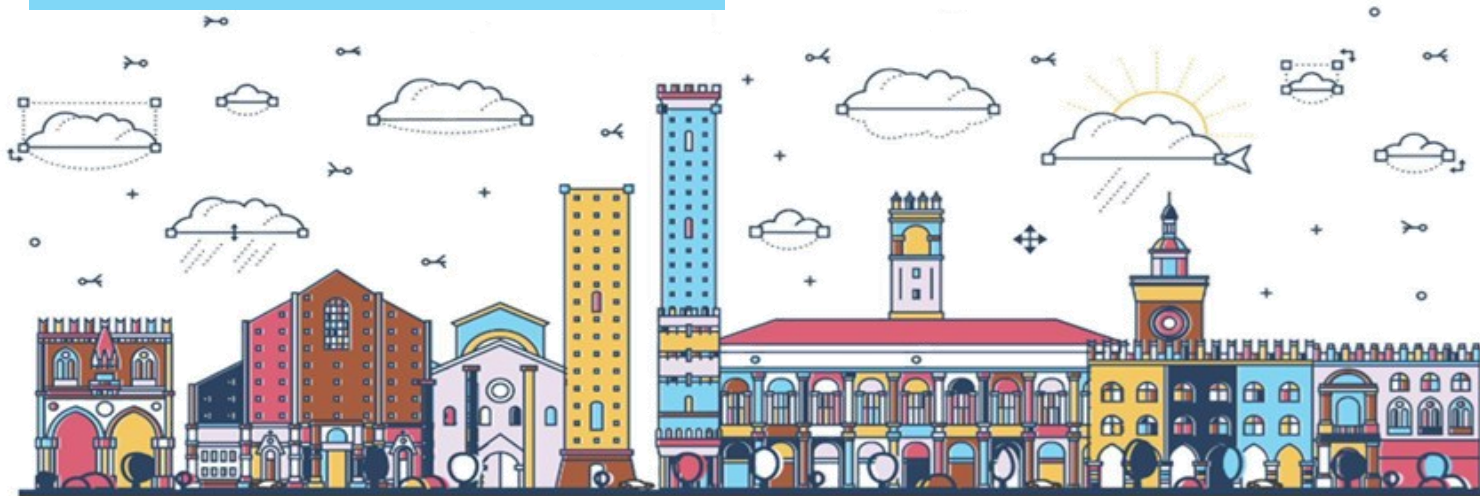

NPSEVENTS

SEGRETERIA ORGANIZZATIVA
AMMINISTRATIVA e PROVIDER ECM

New Progress Service s.r.l.
Provider Nazionale n° 1257
tel 0444 1833229 - fax 0444 1833885
email office@npsevents.it
www.npsevents.it

14 marzo 2025
Starhotels Excelsior
Bologna

Programma Scientifico

DIRETTORE SCIENTIFICO

Prof. Claudio Ronco

Direttore International Renal Research
Institute Vicenza

RELATORI

ALTOBELLI CLAUDIA–NAPOLI

DI LUCA MARINA–PESARO

LA FERGOLA FRANCESCO–BARI

LA MANNA GAETANO–BOLOGNA

LOSAPPIO VINCENZO–FOGGIA

MARENCO MARITA–SAVIGLIANO

MENNELLA GIUSEPPE–SCHIAVONIA

MIGLIORI MASSIMILIANO–VIAREGGIO

PETRILLI MARCO–CERNUSCO S/N

RONCO CLAUDIO–VICENZA

VERNAGLIONE LUIGI- BRINDISI

12:00 Buffet benvenuto

13:00 Presentazione evento *C. Ronco e G. La Manna*

13:15 Lettura: Complicanze cardiovascolari nel paziente nefropatico.
G. La Manna

Moderatore: *C. Ronco*

13:45 **Membrane con Vitamina E: prospettive nella gestione del Paziente ipo-rispondente agli ESA**

M. Migliori

Case report (10' ad esperienza)

1. MCO VIT.E-coated membrane (ViE-X) in a cohort of hemodialysis patients: not just for anemia *V. Losappio*

2. *Giuseppe Mennella*

3. Achieving high convective volume in hemodiafiltration: Vitamin E-loaded membrane dialyzers could be helpful?
M. Marengo

Q&A

Moderatore: *L. Vernaglione*

14:45 **L'utilizzo della DFPP e Reoferesi come opportunità terapeutica nelle complicazioni cardiovascolari**

F. La Fergola

Case report (10' ad esperienza)

1. La reoferesi nell'arteriopatia obliterante periferica in paziente emodializzata *C. Altobelli*

2. Un caso di successo con reoafèresi in paziente diabetico arteriopatico *M. Di Luca*

3. Un caso di recidiva di glomerulosclerosi focale e segmentale (GSFS) nel trapianto di rene, trattato con plasmafèresi in cronico *M. Petrilli*

Q&A

15:45 conclusioni finali

16:00 fine lavori

